

KUB

Kombinerad Ultraljuds- och Biokemisk undersökning på antenatalenheten **Kvinnokliniken Östra**

Kostnadsfritt för dig som fyllt 35 år vid sista mens

Kvinnor >35 år inskrivna på MVC Kungshöjd, Haga, Lundby, Linnéstaden, Majorna, Backa, Kärra, Munkebäck, Gamlestaden, Bergsjön och Angered erbjuds i första hand undersökning på KK Östra

Kvinnor >35 år inskrivna på MVC Frölunda, Trädet, Askim, Torslanda och Styrso erbjuds i första hand undersökning på MVC Frölunda.

Kvinnor >35 år inskrivna på MVC Eriksberg, Biskopsgården, Brämaregården och Tuve erbjuds i första hand undersökning på MVC Eriksberg

För dig som inte fyllt 35 år erbjuds undersökning på MVC Frölunda eller MVC eriksberg i mån av plats, oberoende av vilken MVC du är skriven på. Undersökningen kostar då 1600:-, en faktura skickas hem till dig efter undersökningen.

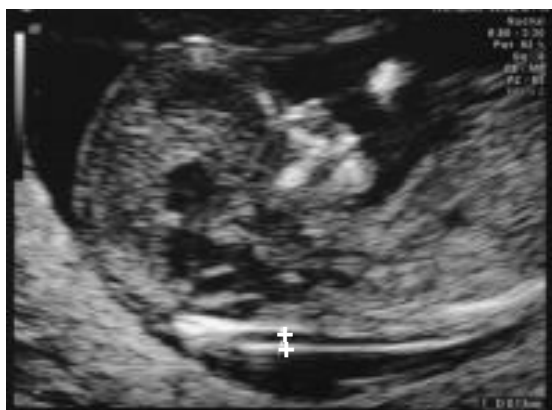

Nackupplärningsmätning: De små vita kryssen avgränsar en svart vätskespalt i fostrets nackregion, "nackupplärning"

KUB (kombinerad ultraljuds- och biokemisk undersökning) är en metod som bedömer **sannolikheten** för att fostret har en kromosomavvikelse med en extra kromosom (trisomi). Med KUB kan man beräkna sannolikheten för att fostret har Downs syndrom (trisomi 21) samt ett par andra, mer sällsynta men allvarligare kromosomavvikelser (trisomi 13 och 18). Det är viktigt att påpeka att KUB **inte** är ett sätt att **ställa diagnos** utan ett instrument för att **värdera graden av sannolikhet** för kromosomavvikelse. Du kan läsa mer i broschyren "Översiktlig information om Tidig Fosterdiagnostik".

Undersökningen består i ett blodprov och en ultraljudsundersökning

Blodprovet lämnar du på din ordinarie MVC. Det kan tas tidigast i graviditetsvecka 10+0, och analysen av provet bör vara klar vid ultraljudsundersökningen.

Ultraljudsundersökningen utförs i graviditetsvecka 11+0 till 13+6 (allra bäst blir undersökningen om den utförs så nära vecka 12+0 som möjligt). Ultraljudsundersökningen görs via buken.

Urinblåsan bör då vara "halvfull" och vi behöver också veta aktuell vikt (våg finns på mottagningen).

Det går bra att ta med sig en anhörig vid undersökningstillfället. Könbestämning ingår inte i undersökningen. Eventuell avbokning måste ske senast dagen före planerad undersökning. Din barnmorska kan hjälpa dig att beställa tid.

Välkommen på undersökning!